

Muszaki adatlap

Keresztösszekötő huzalokhoz és szalagokhoz, rozsdamentes acél

Cikkszám: 5312922

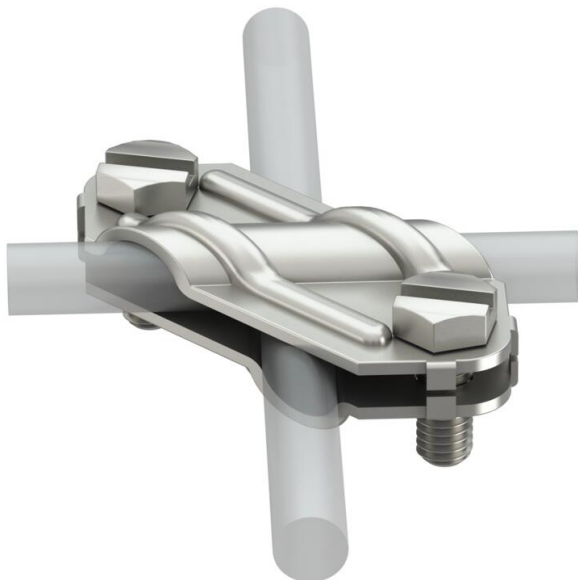

- Megfelel az MSZ EN 62305-3 követelményeinek
- Rd 8-10 x Rd 8-10
- Rd 8-10 x FL 30
- FL 30 x FL 30
- 2 db M8 x 20 hatlapfejű csavar



A2 rozsdamentes acél

Törzsadatok

Cikkszám	5312922
Típus	250 VA
1. megnevezés	keresztösszekötő
Gyártó	OBO
Méret	8-10mm
Anyag	rozsdamentes acél, 1.4301
Legkisebb eladási egység	25
mennyiségegység	Darab
Súly	10,26 kg
súly-mértékegység	kg/100 darab

Műszaki adatok

A rögzítőcsavar fajtája	Hatlapfejű csavar
A csatlakozás módja	Keresztösszekötő
Villámáram-szilárdság	H/100 kA
Alkalmos csatlakozáshoz	Huzal Rd 8-10 / szalag FI 30
Zárlati áram (50HZ)(1s;≤300°C)	1,4
Illeszkedő méret	Rd 8-10/FL30 mm
Közbenső lap	nem